

Guia de Arquitectura Espaços e Edifícios Reabilitados

Architectural Guide | Rehabilitated Buildings and Spaces



CASTELO BRANCO

Museu de Francisco Tavares
Pronça Júnior
1994 - 1996 | Castelo Branco

GPS. 39° 49.717'N | 7° 29.674'W



Arquitetura / Architecture

PROMONTORIO

Localização / Location

Largo Dr. José Lopes Dias, Castelo Branco

Visita / Visit

Interior | Exterior

Inside | Outside

O Museu Nacional Tavares Pronça Júnior, em Castelo Branco, possui a mais importante coleção de bordados em Portugal. Ao longo dos anos, o antigo Paço Episcopal do século XVIII foi sujeito a diversos projectos de remodelação por diferentes equipas. O PROMONTORIO esteve envolvido na transformação das salas e na concepção de caixas expositivas especiais com sistemas de protecção à luz, para acomodar os antigos tecidos de seda bordados, para além de intervenções específicas na fachada. P

The National Museum Tavares Pronça Junior, in Castelo Branco, holds the most important collection of embroidery in Portugal. Over the years, this former 18th-century bishop's palace was subject to refurbishment projects of different designers. PROMONTORIO was involved in the transformation of the rooms and the design of special displays to accommodate the light-sensitive fabrics of ancient silk embroideries, in addition to specific façade interventions.

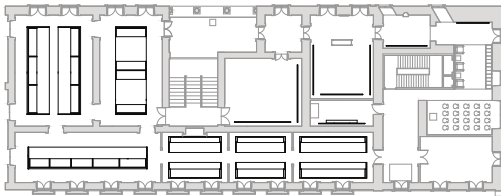

Construção Existente Recuperada | Recovered Existing Construction
Novo | New

Hotel Inspira Santa Marta
2007 - 2010 | Lisboa

GPS. 38° 43.392'N | 9° 8.742'W



Arquitetura / Architecture

PROMONTORIO

Localização / Location

Rua de Santa Marta nº 48, Lisboa

Visita / Visit

Interior | Exterior

Inside | Outside

O PROMONTORIO esteve envolvido na criação da marca Inspira, uma nova marca de hotelaria resultante da parceria entre a empresa hoteleira da ilha da Madeira Blandy e a Investoc. Voltado para os segmentos de mercado de lazer e corporativo, o primeiro hotel da cadeia, com 89 quartos, está localizado numa rua paralela à movimentada Avenida da Liberdade. O lote consistia num quarteirão estreito e profundo, fronteiro à Rua de Santa Marta. A preservar encontrava-se a fachada de um palácio do início do século XVIII e, no pátio tardoz, foram demolidas as ruínas de uma gráfica aí existente. Constituído por 5 pisos com terraço acima do solo e três níveis de estacionamento subterrâneo e áreas técnicas, os quartos distribuem-se em torno de um profundo e longo átrio iluminado zenitalmente, com início no *foyer* e terminando numa escadaria teatral; este espaço funciona como *lounge* e espaço de eventos informal. P

PROMONTORIO was involved in the creation of Inspira, a new hotel brand resulting from a joint venture between the Madeira island hoteliers Blandy and Investoc, the holding company of the Osório de Castro family. Aimed at the leisure/ city-breakers, corporate and MICE (Meetings, Incentives, Conferences and Events) market segments, the chain's first hotel, the 89-bdr Inspira Santa Marta, is located on a street parallel to the busy Avenida da Liberdade. The plot consisted of a deep perimeter block facing Santa Marta Street. The remains of site consisted in the façade of an early 18th-century palace fronting the Santa Marta street, that was to be preserved, while on the backyard, the vast and odd remnants of a dilapidated printing house were demolished. With 5 terraced storeys above ground, and three levels of underground parking and technical areas, the rooms are distributed around a deep and long sky-lit atrium that begins in the *foyer*, and ends in a theatrical stairway functioning as an informal lounge/event space.



■ Construção Existente Recuperada | Recovered Existing Construction
■ Construção Nova | New Construction



